



# THE X1

BMW X1 M35Li



M35Li

安全性

|                |   |
|----------------|---|
| 双前座安全气囊        | ■ |
| 前后排头部安全气囊      | ■ |
| 驾驶者和前座乘客侧面安全气囊 | ■ |
| 远光自动控制         | ■ |
| 胎压监测           | ■ |
| 主动行人保护         | ■ |
| 警告三角标志         | ■ |

外观

|                  |   |
|------------------|---|
| M后扰流板            | ■ |
| 后视镜组件            | ■ |
| 个性化定制黑色高光铝制车顶行李架 | ■ |
| 个性化定制黑色高光外装组件    | ■ |
| 个性化定制黑色高光装饰条     | ■ |
| 个性化定制黑色大灯装饰条     | ■ |

内装

|                         |   |
|-------------------------|---|
| M运动型多功能真皮方向盘，带12点方向回正标记 | ■ |
| 前排座椅电动调节，驾驶者座椅带记忆功能     | ■ |
| M三色条纹安全带                | ■ |
| 个性化定制墨灰色车顶篷             | ■ |
| 智能互联驾驶座舱                | ■ |
| 5G网络能力                  | ■ |
| 全彩平视显示系统                | ■ |
| 一体式悬浮曲面屏                | ■ |
| Sensatec合成皮仪表盘          | ■ |
| 高级自动空调                  | ■ |
| Harman/Kardon高保真音响系统    | ■ |
| ETC自动支付系统               | ■ |
| 照明组件                    | ■ |
| 无钥匙进入                   | ■ |
| 后行李箱盖带自动操控              | ■ |
| 行车安全辅助系统                | ■ |
| 定速巡航控制系统                | ■ |
| 智能泊车辅助系统                | ■ |
| 智能紧急呼叫                  | ■ |
| 手机无线充电                  | ■ |
| 远程售后服务                  | ■ |



M35Li

BMW技术

|                |   |
|----------------|---|
| 7速双离合变速箱，带换挡拨片 | ■ |
| 大容积油箱          | ■ |
| M自适应悬架         | ■ |
| M高性能卡钳（红色）     | ■ |

车身漆

|       |                                 |
|-------|---------------------------------|
| 布鲁克林灰 | ■                               |
| 摩天灰   | ■                               |
| 矿石白   | ■                               |
| 碳黑色   | ■                               |
| 火焰红   | ■                               |
| 星暮蓝   | ■                               |
| 圣保罗黄  | <input type="checkbox"/> ¥8,000 |

车轮

|                           |                                 |
|---------------------------|---------------------------------|
| 20英寸铝合金轮圈，Y式轮辐872M型       | ■                               |
| 个性化定制20英寸铝合金轮圈，多辐式样869 I型 | <input type="checkbox"/> ¥8,000 |

座椅材质

|                                |   |
|--------------------------------|---|
| Veganza皮革/Alcantara拼接，黑色，带蓝色缝线 | ■ |
|--------------------------------|---|

内饰条

|          |                                 |
|----------|---------------------------------|
| M铝制六边型内饰 | ■                               |
| 桉木纹理高级木饰 | <input type="checkbox"/> ¥2,000 |
| 铝制暗影拉丝内饰 | <input type="checkbox"/> ¥2,000 |

所有本手册列出的选择装备都在原厂安装。如有其他要求，请联系您当地的BMW授权经销商查阅详细的附件目录。

■ 标准装备    ☐ 选择装备    — 恕无法供应

\* 专属定制组合与套装中，“— 恕无法供应”的配置以中国上市产品为准。





M35Li

BMW专属定制

|                          |                                  |
|--------------------------|----------------------------------|
| 前排一体式M运动型座椅              | ■                                |
| Harman/Kardon高保真音响系统     | ■                                |
| ETC自动支付系统                | ■                                |
| 全彩平视显示系统                 | ■                                |
| 具自动防眩目功能的内部后视镜和驾驶员侧外部后视镜 | <input type="checkbox"/> ¥3,000  |
| 前排座椅加热功能                 | <input type="checkbox"/> ¥3,000  |
| 车内摄像机                    | <input type="checkbox"/> ¥2,000  |
| 增强型驾驶辅助功能                | <input type="checkbox"/> ¥6,000  |
| 智能驾驶辅助Pro套装              | <input type="checkbox"/> ¥18,800 |
| 全彩平视显示系统                 | ■                                |
| 智能驾驶辅助系统Pro              | <input type="checkbox"/>         |
| 具自动防眩目功能的内部后视镜和驾驶员侧外部后视镜 | <input type="checkbox"/>         |
| 智能泊车辅助Plus套装             | <input type="checkbox"/> ¥6,000  |
| 智能泊车辅助系统Plus             | <input type="checkbox"/>         |
| 具自动防眩目功能的内部后视镜和驾驶员侧外部后视镜 | <input type="checkbox"/>         |

技术数据

|                              |                |
|------------------------------|----------------|
| 车长/车宽/车高（毫米）                 | 4616/1845/1627 |
| 轴距（毫米）                       | 2802           |
| 汽缸/排量（毫升）                    | 4/1998         |
| 输出功率（千瓦/马力）、转速（转每分）          | 221/300/5750   |
| 扭矩（牛米）                       | 400            |
| 最大扭矩转速（转每分）                  | 2000-4500      |
| 最高车速（公里/小时）                  | 250            |
| 0-100公里/小时（秒）                | 5.6            |
| 综合耗油量 <sup>1</sup> （升/100公里） | 7.7            |
| 油箱容积约（升）                     | 54             |

脚注:



- 1.所示综合耗油量数值为该车型依据相应国家标准测试的结果，具体信息可能会依据配置发生变化，请以实车为准。  
2.5G网络能力:取决于运营商网络可用性。  
3.“智能驾驶辅助Pro套装”与“增强型驾驶辅助功能”不可同时选装。

所有本手册列出的选择装备都在原厂安装。如有其他要求，请联系您当地的BMW授权经销商查阅详细的附件目录。

- 标准装备 ☐ 选择装备 ☐ 恕无法供应
- \* 专属定制组合与套装中，“一 恕无法供应”的配置以中国上市产品为准。
- \* 由于系统设置原因，部分选装功能需与其他功能组合选装，或无法与特定功能同时选装。详情请咨询您所在地的BMW授权经销商，并以BMW 授权经销商店内相关车型最新信息为准。
- \* 上述信息中所提及的“真皮/扩展真皮/多孔型真皮”座椅材质是由真皮及合成皮革组成，不同座椅材质的真皮和合成皮革的组成比例和包裹范围有差别，具体情况以中国实际上市产品为准。
- 本手册中只说明皮质颜色信息，如对皮质组成比例和包裹范围有疑问请咨询BMW授权经销商。



## 如何专属定制您的BMW

- ✓  BMW授权经销商
- ✓  选择您中意的BMW车型
- ✓  标准中国配置

- ✓  打造您的专属座驾
- ✓  选择专属定制配置
- ✓  娱乐配置 性能配置 舒适配置 安全配置
- ✓  提交订单进行原厂生产

为您交付您亲自选配的BMW!

- ✓  选择购买现车

为您交付标配BMW!

车身漆



布鲁克林灰

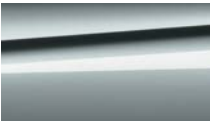

摩天灰



矿石白



碳黑色



火焰红



星暮蓝



圣保罗黄

座椅材质\*

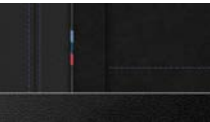

黑色，带蓝色缝线，  
Veganza皮革/Alcantara拼接

车轮



20英寸铝合金轮圈，  
Y式轮辐872M型



个性化定制20英寸铝合金轮圈，  
多辐式样869 I型

内饰条



M铝制六边型内饰



枝木纹理高级木饰

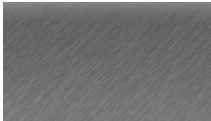

铝制暗影拉丝内饰

由于印刷品材质技术的局限性，本手册中所示的材质和色彩可能与实际情况有所差别。  
以上配置信息和数据适用于生产月为2026年1月后(含1月)的BMW X1 M35Li车型。具体可购车型的实际生产月及其配置详情请咨询您所在地的BMW授权经销商。

\*2025年1月(含1月)起生产的BMW X1 M35Li车型，将不再配备前排座椅靠背网兜。具体产品细节、配置信息及价格详情请咨询您所在地的BMW授权经销商，并以BMW授权经销商店内相关车型最新信息为准。

BMW会尽力按照现时发布的BMW最新产品信息更新本网页/本配置表内的产品信息，但可能出现本网页/本配置表内产品详情信息更新延迟的情形。具体可购车型及其配置详情请咨询您所在地的BMW授权经销商，并以BMW授权经销商店内相关车型的<sup>最新配置表信息</sup>为准。  
本手册提供的所有信息、说明和图解都是根据制作手册当时BMW AG(包括其旗下的各子公司)及华晨宝马汽车有限公司(视情况而定，下称“BMW”)所生产并在中国销售的最新产品信息编辑而成。本手册内的车型配置信息仅适用于在一定生产月内生产的相应车型，不同生产月内生产的车型配置信息亦可能不同，现实可购车型配置均以中国市场实际上市车型为准。如对手册内容有问题和建议，请咨询BMW授权经销商。BMW保留随时更改手册内容，而不必事先通知的权利。在颜色、材料、车辆说明以及产品系列等方面，BMW对印刷和排版上的错误不予负责，这些错误可能会影响到对汽车的描述。虽然BMW尽一切努力确保本手册的信息最新并且准确，但BMW和任何BMW授权经销商以及其他第三方均不对任何人依赖本手册中的任何信息而负责。BMW有权决定一年之中生产的车型。BMW将不断对产品进行更新、升级和改造，汽车产品的配置和参数可能会有相应变化，因此不同生产日期的车型所搭载的数字化产品有所差异。具体配置、产品功能及相关细节等请以经销商展示、销售的适用于中国大陆的具体车型及产品为准。本手册使用的车型图片可能为在国外上市的汽车产品的图片，不代表消费者可实际在中国购买完全相同的汽车产品，在中国实际上市的车型可能在外观、内饰和技术参数等方面与国外市场上车型不同。此外，某些系列还包含一些可供选择的部件。如有意购买，请与当地BMW授权经销商联系，具体了解实际上市相关车型的实际外观、内饰和技术参数配置，并根据BMW授权经销商提供的相关信息，结合自己需求，做出是否购买的决定。BMW将不断对产品进行更新、升级和改造，汽车产品的配置和参数可能会有相应变化，因此不同生产日期的同一款车型所搭载的数字化产品(包括硬件、软件、操作系统、功能服务和页面设计等)有所差异。具体配置、产品功能及相关细节等请以经销商展示、销售的适用于中国大陆的具体车型及产品为准。  
BMW尊享数字服务下的数字化产品需在客户购买[BMW尊享数字服务]后方可使用。